CLUB ATELETISMO MARATHON CREVILLENT
C/Corazón de Jesús, nº 24-Bajo
Apartado de Correos nº 73
03330 - CREVILLENT (Alacant) Cif.: G-03645835
Telf. / Fax.: 96 540 12 22 info@marathoncrevillent.com

MEMÒRIA DESCRIPTIVA DEL PROJECTE O ACTIVITAT /

MEMORIA DESCRIPTIVA DEL PROYECTO O ACTIVIDAD

1. **Nombre de la actividad:** Marcha Medioambiental Itinerario Botánico Crevillent.

2. **Reglamento:**
   2.1. La ACTIVIDAD está organizada por el **Club Atletismo Marathon de Crevillent**.
      2.1.1. Con la colaboración de: Ayuntamiento de Crevillent, Protección Civil Crevillent, y Cruz Roja Crevillent.

   2.2. La actividad tendrá lugar el próximo **Sábado 7 de Mayo de 2022**, con salida y llegada:
      2.2.1. Junto al Rocódromo, frente al parking de la Casa de Cultura, en el Paseo de la Rambla de Crevillent.

   2.3. La salida será a las **8:30 horas**.

   2.4. Para participar en esta actividad será necesario inscribirse rellenando un formulario disponible en: la web del C. A. Marathon Crevillent y la FEMECV
      2.4.1. C. A. Marathon Crevillent. c/ Corazón de Jesús, 24 Bajo
      2.4.2. Hervolario Révola. Avda. Madrid, nº 7
      2.4.3. Las inscripciones son **gratuitas** limitadas a 50 participantes.

   2.5. Los participantes debidamente inscritos, tendrán derecho: a seguro durante toda la actividad, avituallamiento líquido y almuerzo.

   2.6. Todo participante debe aportar un recibiente para los líquidos (cantimplora, bidón, etc.) que precise para la actividad.

   2.7. Descripción de la actividad:

La actividad consistirá en realizar una marcha senderista de aproximadamente 10 km que, partiendo del casco urbano de Crevillent a la altura del "Rocodromo" recorra un itinerario con 6 paradas explicativas de especial interés por las especies botánicas que se pueden observar en dichas paradas. El recorrido de esta actividad se puede observar en el mapa y el track que se adjunta a esta memoria.
Partiendo del Rocódromo se baja el paseo de la Rambla en dirección al Puente Amorós para subir por San Antonio hasta buscar la senda conocida como " L'aigueta", que da acceso al CEMA Los Molinos, subiendo por la zona del arboreto hasta alcanzar el Bon Lloc y adentrarnos en la Sierra de Crevillent por la zona de la

"Cova del Català" desde donde se gira a la izquierda para subir por la pista que da acceso a la "Lloma Blanca" i descender por senda hasta el camino de la Cantera, desde donde se baja hacia "Els Pontets" y se sigue bajando hasta subir a "San Pascual" y volver al Paseo de la Rambla, para terminar la ruta senderista a la altura de la Zona del Rocódromo.
En las paradas explicativas se contará con el biólogo Enric Martí, que realizará una breve explicación del interés botánico de la zona en la que se realiza la parada.

2.8. El recorrido no estará balizado, al disponer la actividad de guías durante todo el trayecto. En la zona urbana, al no estar cerrada al tráfico, se caminará por la acera.

2.9. Por tratarse de una actividad que, en una parte, se realiza en la montaña, se requiere el máximo respeto por el entorno y el medio ambiente, estando totalmente prohibido el abandonar cualquier tipo de residuo durante el recorrido, salirse del sendero o de los caminos por donde transita la marcha, así como, recolectar plantas, piedras etc.

2.10. Todos los participantes en la actividad se comprometen a acatar este reglamento, en especial a lo referido al compromiso con el medio ambiente.

CLUB ATELETISMO MARATHON CREVILLENT
C/Corazón de Jesús, nº 24-Bajo
Apartado de Correos nº 73
03330 - CREVILLENT (Alacant) Cif.: G-03645835
Telf. / Fax.: 96 540 12 22 info@marathoncrevillent.com

3. Mapa del recorrido por donde discurrirá la actividad

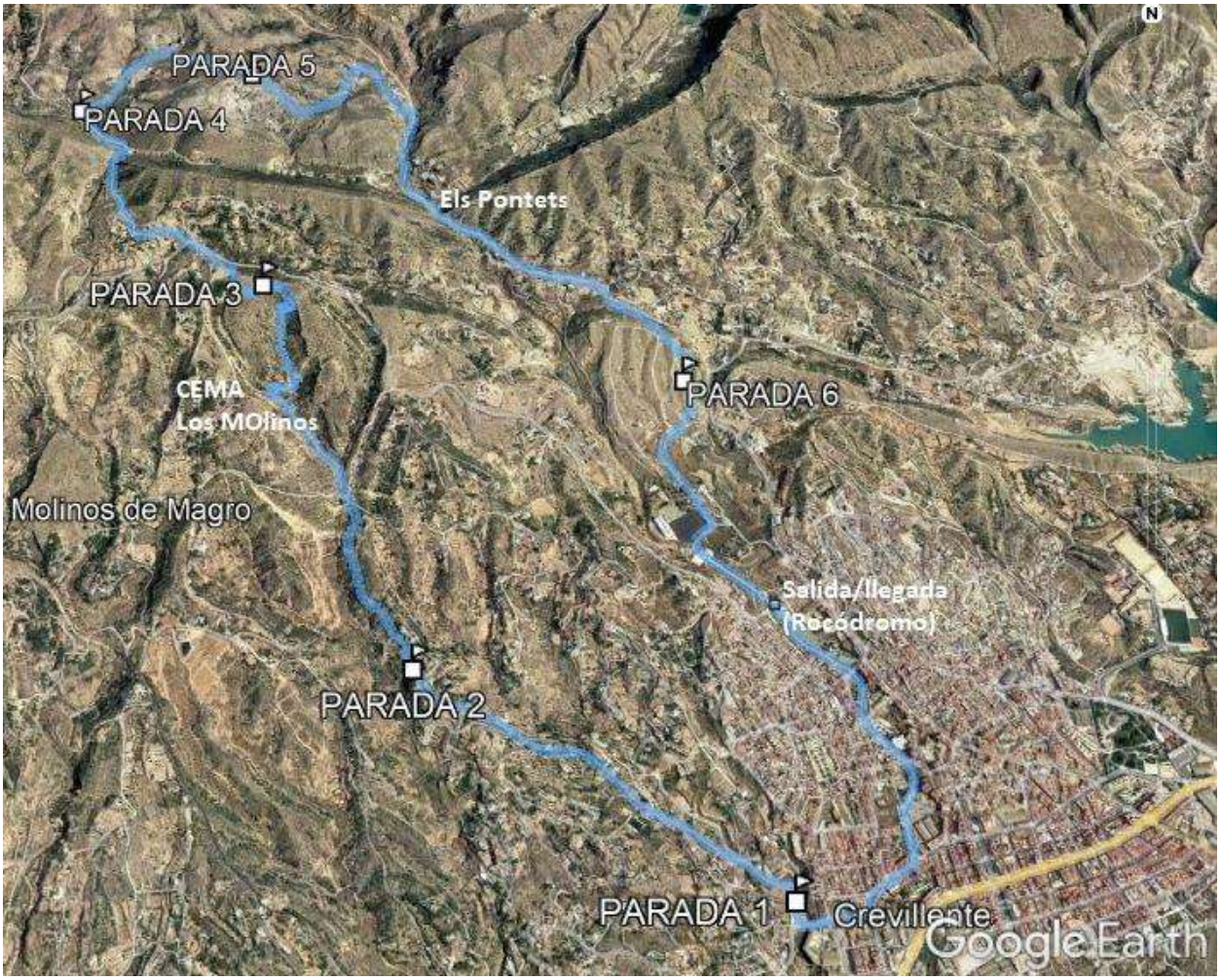

4. **Horarios previstos:** Salida a las 8:30 de la mañana desde el Paseo de la Rambla, junto al Rocódromo, frente el parking de Casa de Cultura. Horario previsto de llegada las 14:00 horas.

5. Responsables de la organización:

5.1.1. Director Ejecutivo: Victor Manuel Candela Santiago
5.1.2. Responsables de Seguridad Vial: Victor Manuel Candela Santiago
5.1.3. Antonio Luis Mas Mas
5.1.4. José Antonio García Hernández
5.1.5. Con la Colaboración de Policía Local y Protección Civil Crevillent.

Marcha medioambiental itinerario botánico Crevillent

Inscripciones gratuitas en la sede del C.A. Marathon Crevillent.
Max 50 participantes

Colaboran

Sábado, 7 de mayo de 2022.
A las 8:30 desde el Paseo
de la Rambla (Rocódromo)

Ruta de 11 km con seis paradas explicativas a cargo del botánico Enric Martí.

Foto: Enric Martí