Reglamento de la Competición Popular

REGLAMENTO DE LA COMPETICIÓN POPULAR

La organización agradece públicamente a las Entidades Deportivas, Administrativas y Comerciales, el apoyo recibido para la celebración de la VI San Silvestre Popular de Callosa d'en Sarrià.

Toda la información de este reglamento y mucho más podrás encontrarla en la dirección de Internet:

https://www.mychip.es

FECHA-SALIDA-RECORRIDO

El próximo día 26 de diciembre de 2021, el Ayuntamiento de Callosa d'en Sarrià junto con el Club Esportiu Corredors Callosa, organiza la prueba popular denominada **VI CARRERA SAN SILVESTRE DE CALLOSA D'EN SARRIÀ**.

La SALIDA y la META serán en la plaça del Convent situada en el centro de la población.

La prueba constará de distintas carreras de categorías infantiles, cada una de ellas con una distancia y circuito según los planos detallados más adelante; y dos carreras absolutas, una sobre una distancia de 4.300 metros y otra sobre 8.600 m, por las calles de la ciudad.

Las pruebas se desarrollarán conforme a las medidas dispuestas para esa fecha por las autoridades sanitarias en relación al COVID-19.

La prueba está inscrita en el Calendario de Pruebas de la Federación Castellano Manchega de Atletismo y será controlada por el Comité Regional de Jueces y mediante chip electrónico. La carrera absoluta se desarrollará por las calles de la ciudad.

INSCRIPCIONES

Fecha: del 27 de noviembre al 24 de diciembre de 2021 a las 14:00 h o hasta agotar dorsales.

Precios:

CARRERA ABSOLUTA 4.300 m, destinada a los atletas con 10 o más años cumplidos, y CARRERA ABSOLUTA 8.600 m, destinada a los atletas con 12 o más años cumplidos será de:

10 euros ….. del 27 de noviembre al 24 de diciembre de 2021 (14:00 h).

15 euros ….. el día de la carrera.

CARRERAS INFANTILES, destinada a los atletas de 0 a 9 años.

3 euros……. del 28 de noviembre al 24 de diciembre de 2021 (14:00 h).

5 euros …… el día de la carrera.

En esta edición, en colaboración con DON DINO, los premios de la carrera infantil de 0 a 5 años serán patrocinados ésta.

EL DORSAL SERÁ PERSONALIZADO PARA TODAS LAS INSCRIPCIONES REALIZADAS ANTES DEL 20 DE NOVIEMBRE.

¿Cómo hacer las inscripciones?:

A través del enlace https://www.mychip.es/evento/san-silvestre-callosa-2021-21

Las inscripciones, tanto de las CARRERAS ABSOLUTAS como las CARRERAS INFANTILES, se harán mediante tarjeta de crédito a través de la página web mychip.es en la que una vez cumplimentado todos los datos correctamente (DNI, nombre y apellidos, fecha de nacimiento, sexo, dirección, teléfono, correo electrónico, club,…) le pasará a un TPV de pago donde, después de facilitar los datos bancarios que le solicite, su inscripción quedará automáticamente realizada. Una vez concluido, podrá consultar su inscripción en la misma página.

RECOGIDA DE DORSALES

La entrega de dorsales se realizará en las carpas montadas a tal efecto en la zona de salida y meta en la plaça del Convent.

ÚNICAMENTE SE ENTREGARÁN DORSALES EL DÍA DE LA PRUEBA.

CIRCUITOS

Carreras Infantiles

Se desarrollarán entre la plaça del Convent, Avinguda Jaume I, carrer San Francesc i carrer Francesc de Mocada.

Carreras Absolutas

Su recorrido será por las principales calles del casco antiguo de la población, y constarán de una o dos vueltas, según la modalidad.

SE ADJUNTAN COMO ANEXO LOS RECORRIDOS DE TODAS LAS PRUEBAS.

BOLSA DEL CORREDOR Y AVITUALLAMIENTO DE META

Camiseta conmemorativa de la prueba para todos los participantes. No se asegura la talla a los corredores inscritos el mismo día de la carrera.

En línea de META se dispondrá de un avituallamiento con fruta y líquidos para todos los participantes en la prueba.

PREMIOS

Se adjudicarán los premios según la tabla de categorías que figura al final del presente reglamento.

COMO PREMIOS ESPECIALES PARA EL CONJUNTO DE TODAS LAS CARRERAS HABRÁ 3 PREMIOS LOS MEJORES DISFRACES INDIVIDUALES Y 1 PREMIO AL MEJOR DISFRAZ DE GRUPO.

Será imprescindible acreditar la edad, sí la Organización así lo requiere, para retirar el premio o trofeo.

Cualquier reclamación se realizará por escrito al Director de la Competición, previa fianza de 60 euros.

SEGURO DE LA PRUEBA

La VI San Silvestre de Callosa d'en Sarrià es una carrera popular de la comarca de la Marina Baixa, no siendo autorizada la participación de atletas SIN DORSAL y ni de aquellos atletas, que de forma total o parcial, se desplacen en bicicletas, patines, etc. Igualmente, la Organización no se hace responsable de los daños físicos que pudieran causarse los corredores durante la prueba a sí mismos o a terceros por acompañarse de animales u otros vehículos.

Cada participante, inscrito conforme a lo indicado en este reglamento, goza de las coberturas de un seguro de responsabilidad civil y accidentes contratado por la Organización, quedando excluidos los casos producidos por desplazamiento a/o desde el lugar en que se desarrolla la prueba, así como aquéllos derivados de un padecimiento latente, imprudencia, inobservancia de las leyes, etc.

En caso de accidente el atleta deberá contactar con los servicios médicos o con el responsable de la prueba antes de las 20 horas para informarle de los trámites correspondientes

ACEPTACIÓN DEL REGLAMENTO

La participación en esta prueba supone la aceptación del presente reglamento, así como la publicación y difusión de su nombre y apellidos en los listados de clasificaciones, fotografías en las que pudiera aparecer la imagen del interesado y que podrán ser publicadas en diversos medios de comunicación y redes sociales.

En caso de dudas o situaciones no reflejadas en este reglamento, la Organización resolverá la posible incidencia.

TABLA DE CATEGORÍAS VI SAN SILVESTRE de CALLOSA D'EN SARRIÀ

Domingo 26 / 12 / 2021

CARRERAS INFANTILES (10:30 h) INSCRIPCIÓN 3 EUROS.

200 m .....0-5 años

300 m .....6-7 años

700 m .....8-9 años

3 premios para carrera 200 m (masculino y femenino) **A cargo de Don Dino**.

3 premios para carrera 300 m (masculino y femenino).

3 premios para carrera 700 m (masculino y femenino).

CARRERA POPULAR 4,3 Km (11:30 h) INSCRIPCIÓN 10 EUROS. A partir de 10 años.

3 premios categoría ABSOLUTA femenina.

3 premios categoría ABSOLUTA masculina.

---

3 premios corredores locales –Femenino

3 premios corredores locales – Masculino

3 premios categoría ALEVIN femenino. 10-11 años

3 premios categoría ALEVIN masculino.

3 premios categoría INFANTIL femenino. 12-13 años

3 premios categoría INFANTIL masculino.

3 premios categoría CADETE femenino. 14-15 años

3 premios categoría CADETE masculino.

CARRERA COMPETITIVA 8,6 Km (11:30 h) INSCRIPCIÓN 10 EUROS. A partir de 12 años

3 premios categoría ABSOLUTA femenina.

3 premios categoría ABSOLUTA masculina.

---

3 premios corredores locales –Femenino

3 premios corredores locales – Masculino

3 premios categoría INFANTIL / CADETE femenino. 12-13-14-15 años

3 premios categoría INFANTIL / CADETE masculino.

3 premios categoría JUVENIL / JUNIOR femenino. . 16-17-18-19 años

3 premios categoría JUVENIL / JUNIOR masculino.

3 premios categoría PROMESA / SÉNIOR femenino. . 20 a 34 años

3 premios categoría PROMESA / SÉNIOR masculino.

3 premios categoría VETERANOS femenino. . Más de 35 años

3 premios categoría VETERANOS masculino.

PREMIOS GENERALES

3 premios los mejores disfraces individuales

1 premio al mejor disfraz de grupo.

200 m

300 m

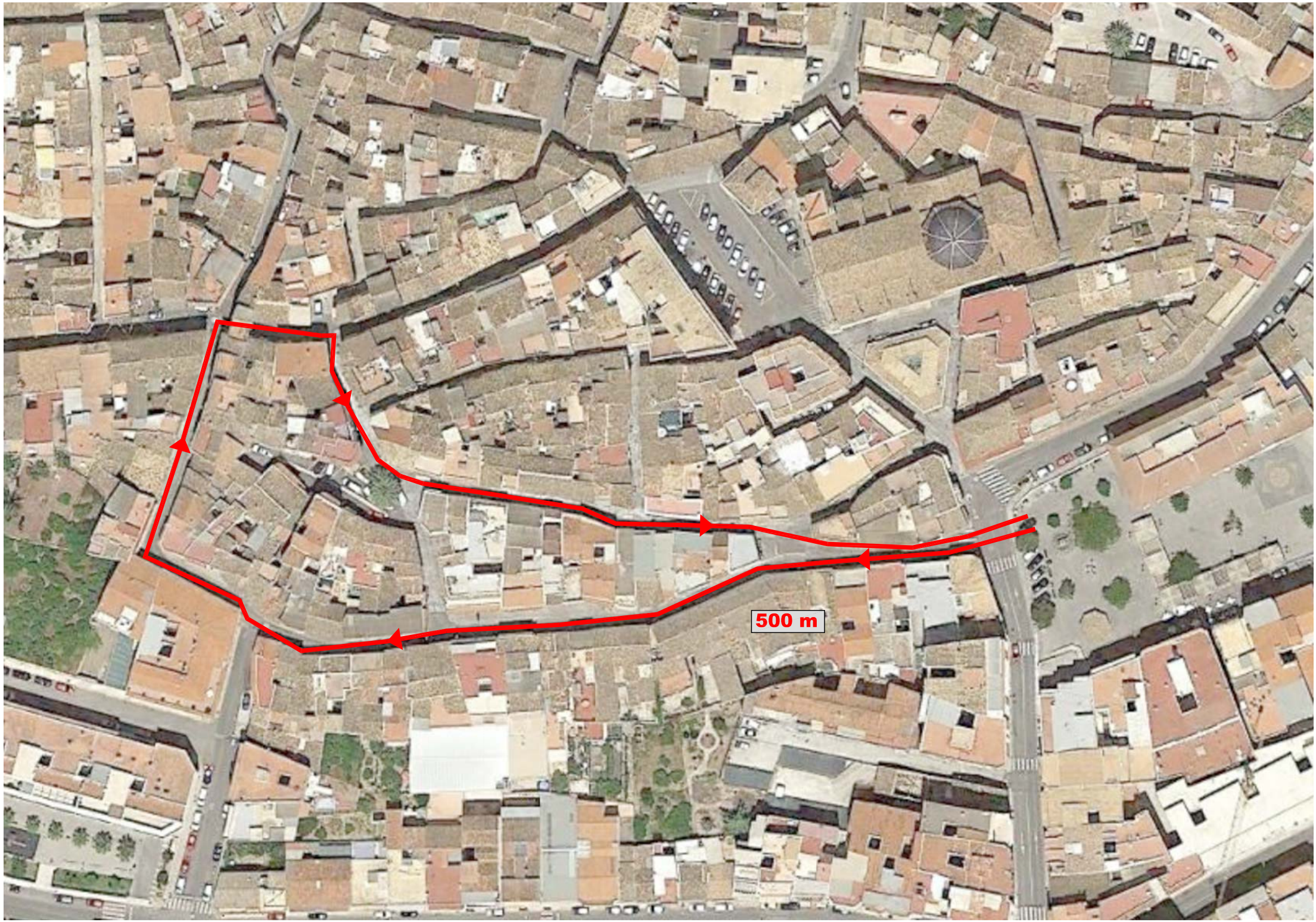
500 m

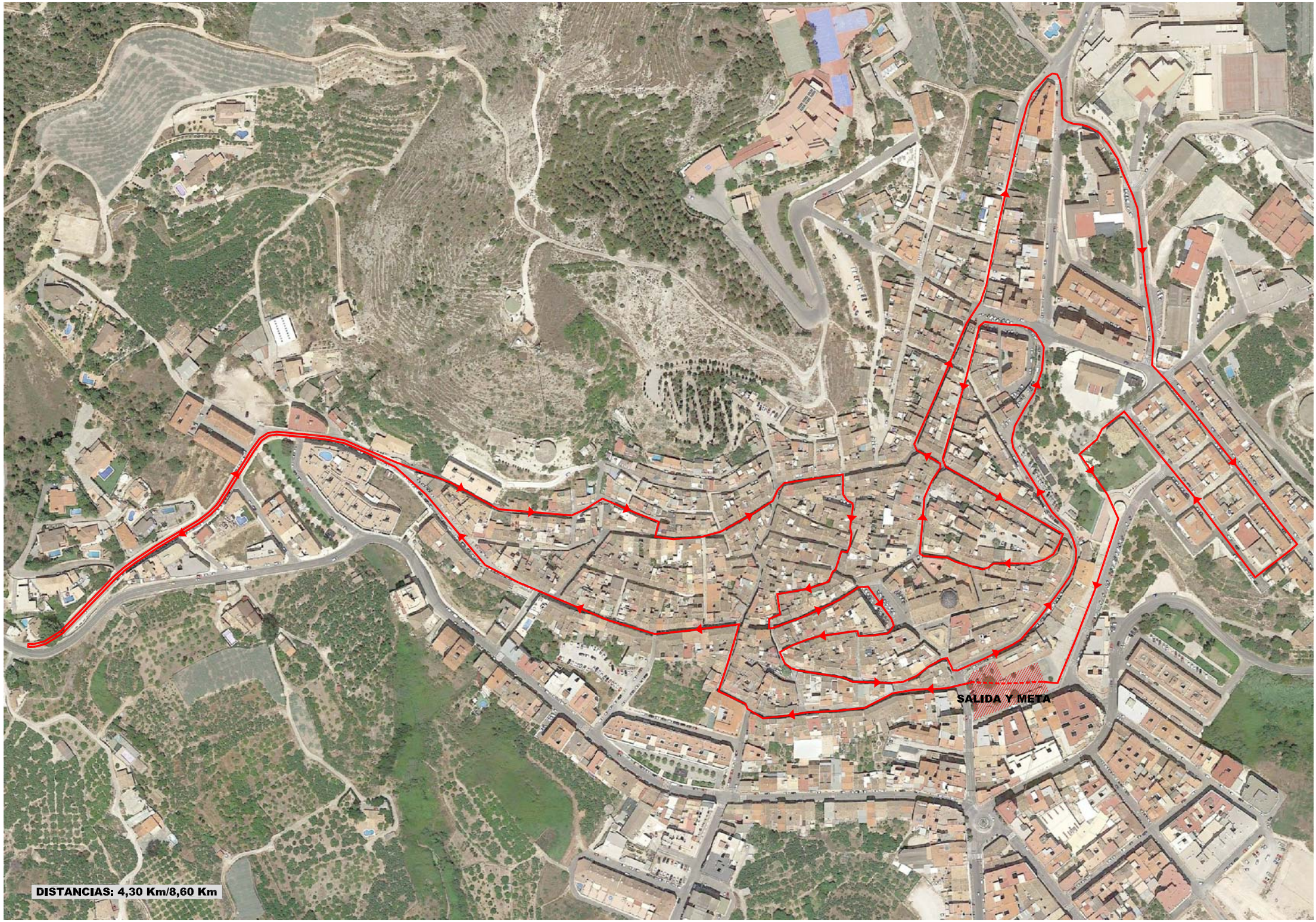
SALIDA Y META
DISTANCIAS: 4,30 Km/8,60 Km