II APIARIUM TRAIL

SALIDA Y META:
PASEO DEL PLÁTANO, BIAR, ALICANTE

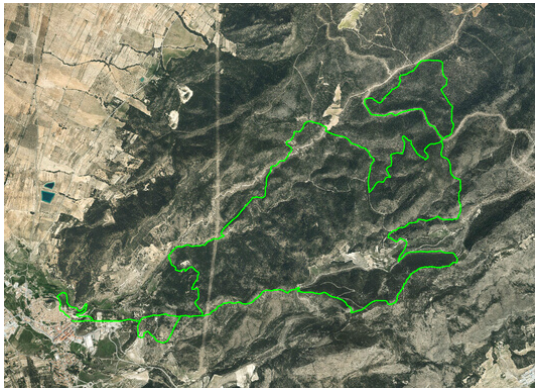

CIERRE INSCRIPCIONES 2/03/2023 23:59

- **PRECIO INSCRIPCIÓN**
  - CAT. FEDERADA: 18€
  - CAT. OPEN: 20€
  - CAT. INFANTIL: SIN COSTE
- **RECOGIDA DE DORSALES:**
  - SÁBADO 4 EN LA SEDE C.E.B. (C/ PALETA, 1) DE 16:30H A 20:00H
  - MISMO DÍA DE LA CARRERA EN LA ZONA DE SALIDA DESDE LAS 7:30H

CATEGORÍAS:
INFANTIL (M/F)
JUVENIL (M/F)
ABSOLUTA (M/F)
OPEN (M/F)

4ª PRUEBA DE LIGA CARRERAS X MUNTAÑA

FEMECV
Federació d'Esports de Muntanya i Escalada de la Comunitat Valenciana

INSCRIPCIONES: WWW.FEMECV.COM

PRECIO: 18€

HORARIO INICIO PRUEBA: 09:00H ABSOLUTA

CIERRE DE INSCRIPCIONES
02 DE MARZO DE 2023
HASTA LAS 23:55H

MÁS INFORMACIÓN
CARRERESPERMUNTANYA@CEBIAR.ES

DISTANCIAS
INFANTILES 5,9K / 260+
JUVENILES 12,7K / 680+
ABSOLUTA 25,5K / 1150+

ABSOLUTO M/F
SENIOR/VETERANO M/F
MÁSTER/PROMESA M/F
JUNIOR M/F
INFANTIL/CADETES/JUVENILES M/F

CXM TRAIL FEMECV
Comunitat Valenciana COMUNITAT DE L'ESPORT
LURBEL
Generalitat Valenciana
Fundación Trinidad Alfonso
Paulino Asesores Agencia de seguros exclusiva
Catalana Occidente Seguros
mychip www.mychip.es
howden bróker de seguros especializados
Centre Excursionista Biar

Bases de las competiciones:

- FECHA APERTURA DE INSCRIPCIONES 30 DE ENERO DE 2023.
- FECHA CIERRE DE INSCRIPCIONES 2 DE MARZO DE 2023 (NO SE ADMITIRÁN INSCRIPCIONES DE ÚLTIMA HORA EN EL LUGAR DE LA COMPETICIÓN).
- LAS INSCRIPCIONES SERÁN A TRAVÉS DE MYCHIP.
- INSCRIPCIÓN COMPETICIONES FEDERADAS 18€, OPEN 20€
- LA ORGANIZACIÓN NO COBRARÁ INSCRIPCIÓN A LOS MENORES DE EDAD. EN EL MOMENTO CUMPLAN LOS 18 AÑOS DE EDAD SI QUE TENDRÁN QUE PAGAR INSCRIPCIÓN.
- CONTROL DE INSCRIPCIONES (OBLIGATORIO SOLICITAR TARJETA FEDERATIVA JUNTO AL DNI Y LA AUTORIZACIÓN PATERNA EN EL CASO DE MENORES).

Cronología:

SÁBADO 4 DE MARZO:

- 16:30H A 20:00H. RECOGIDA DE DORSALES, SEDE DEL C.E.B. (C/ LA PALETA, 1).

DOMINGO 5 DE MARZO:

- 7:30H. RECOGIDA DE. DORSALES. ZONA SALIDA (PASEO DEL PLÁTANO)
- 9:00H. SALIDA CAT. ABSOLUTA.
- 9:15H. SALIDA OPEN.
- 9:30H. SALIDA CAT. JUVENIL.
- 9:45H. SALIDA CAT. INFANTIL.
- 13:00H. ENTREGA DE TROFEOS,

Ubicación

UBICACIÓN SALIDA/META

UBICACIÓN C.E.B.