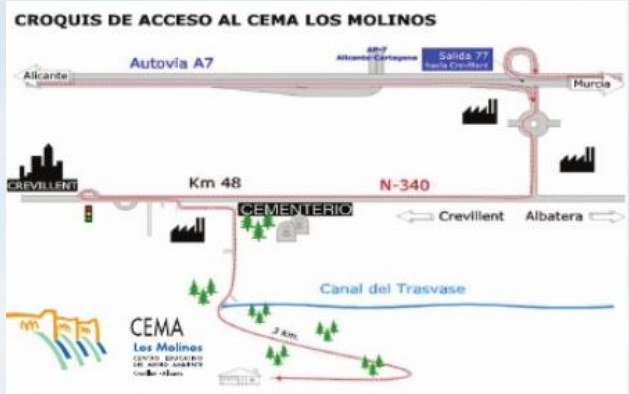

Salida y meta desde el CEMA (centro medio ambiente) los molinos en Crevillent

Cuatro avituallamientos líquidos y sólidos en el recorrido de la prueba más avituallamiento final en la zona de meta

Camiseta técnica y bolsa del corredor para todos los participantes

Alojamiento recomendado en Hotel-Camping **Las Palmeras** de Crevillent. Precios especiales para todos los participantes en la prueba y acompañantes

Colaboran:

CONSEJO MUNICIPAL DE DEPORTES

Concejalía Medio Ambiente Crevillent

Segunda Prueba del Campeonato de Liga de Carrera por Montaña

FEMECV

Domingo 26 de enero de 2020
Salida a las 9:00 de la mañana

Recorrido absoluto **21,5 km. 1182 m+.**
Recorrido cat. Inf. **11 km. 590 m+**

CXM TRAIL FEMECV

GENERALITAT VALENCIANA

Organiza: C.A. Marathon Crevillent

Más información en: www.marathoncrevillent.com

Inscripciones: www.femecv.com

Inscripciones (Hasta jueves 23 de enero. No se admitirán Inscripciones pasada esta fecha)

- **E**n las páginas www.mychip.es y www.femecv.com
- **P**recio de inscripción 15€.
- **L**as inscripciones dan derecho a participar en la carrera, a la bolsa del corredor, avituallamientos durante la prueba, bocadillo y bebida al termino de la misma.
- **L**a carrera se rige por el reglamento de la FEMECV.

Posibilidad de pernoctación **gratuita en la zona de Salida/Meta (CEMA).**
8 Cabañas madera y posibilidad de 6 tiendas campaña.
Reservas: 17:00 h a 21:00 h 630.832.405 Daniel, teléfono y WhastsApp. email: daniagullomas@gmail.com
hay que estar inscrito. Plazas por estricto orden de llamada.

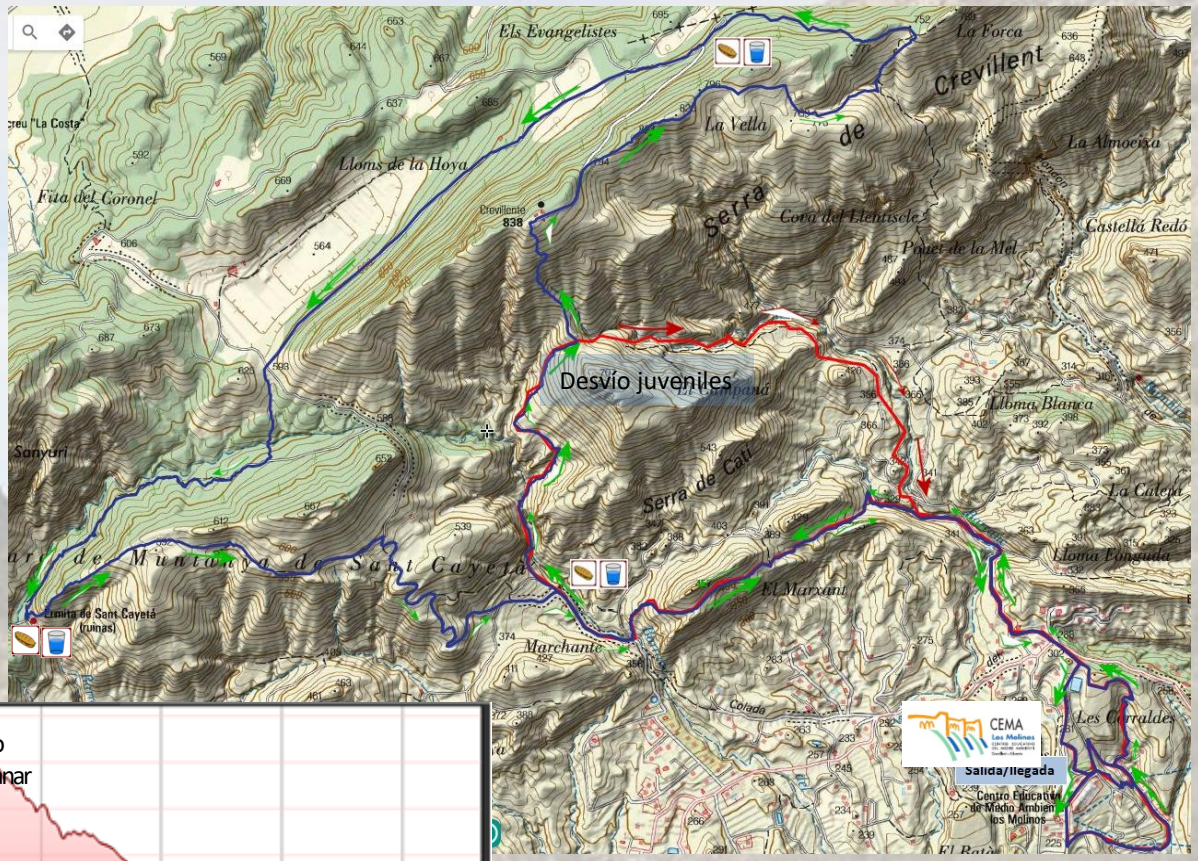

No se dispondrá de vasos en los avituallamientos, cada corredor deberá llevar su propio recipiente para rellenar.

www.marathoncrevillent.com , www.femecv.com

Programa domingo 26 de enero:

Entrega de **dorsales** en **La zona de salida (CEMA Los Molinos)** de 7:30 a 8:30 Imprescindible DNI y Federativa en vigor.
8:30 Control acceso corralito.
9:00 Salida de la carrera. 12:30 Podium.